

**S.C.I. BOULEVARD MAILLOT**

E. GIUSTI et A. VERSINI Architectes D.P.L.G.

SAFRAN  
IMMOBILIER

**Les Terrasses de TORRETTA**

Route du Salaris - AJACCIO

LES TERRASSES DE  
**TORRETTA**  
RESIDENCE

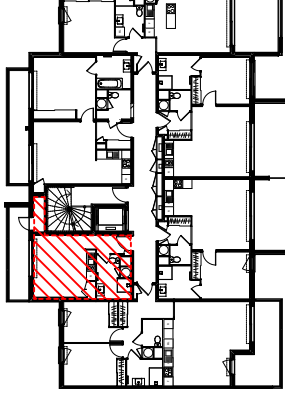
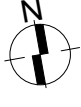

**PLAN DE COMMERCIALISATION**

**4eme Etage**

**BATIMENT D**

**Studio**

**N°D 4-7**

Hall 2.70 m<sup>2</sup>

Séjour 16.80 m<sup>2</sup>

Salle d'Eau 5.40 m<sup>2</sup>

**SURFACE HABITABLE TOTALE**

**24.90 m<sup>2</sup>**

Balcon 8.00 m<sup>2</sup>

Rangement Extérieur 1.60 m<sup>2</sup>

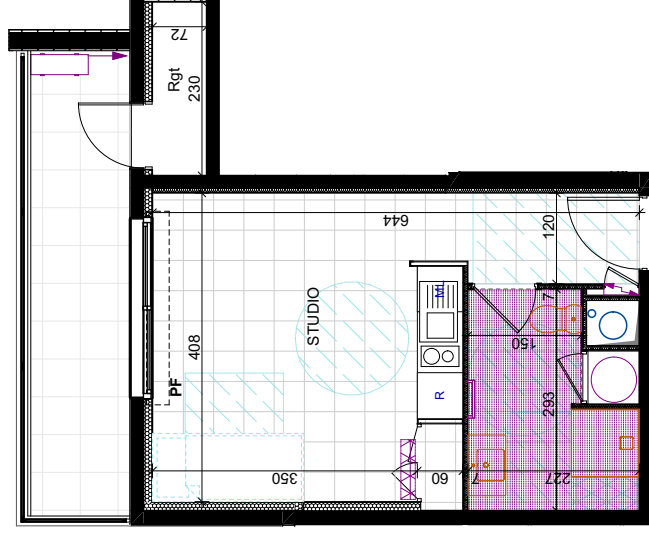

**LEGENDE**

-  : Système split : unité intérieure
-  : Faux-plafond
-  PF : Porte fenêtre
-  F : Fenêtre

Ech : 1/100e

DATE D'EDITION : 19/02/2021

*La société se réserve la possibilité d'apporter des modifications qui seraient dues à des impératifs d'ordre technique ou administratif. La cuisine, le mobilier et les appareils électroménagers sont dessinés à titre indicatif.*